

INFORMACIÓN MEDIDAS COVID-19 ECOMUSEO DE BICORP

**LAS VISITAS GUIADAS
A LOS YACIMIENTOS Y
AL CENTRO SERÁN
PROGRAMADAS**

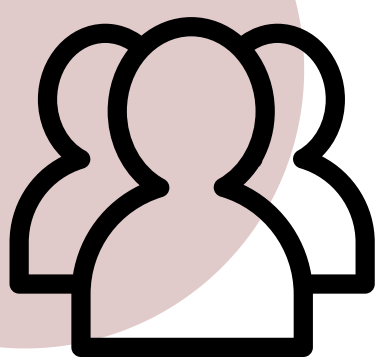
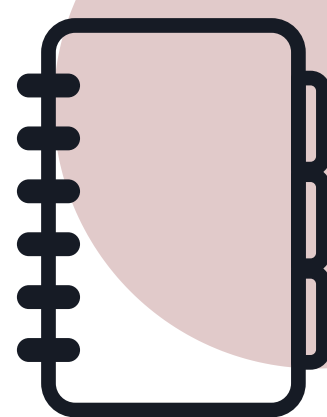

**EL ACCESO AL CENTRO
SE REALIZARÁ DE
FORMA INDIVIDUAL O
FAMILIAR**

**OBLIGATORIO EL USO
DE MASCARILLAS EN
EL CENTRO**

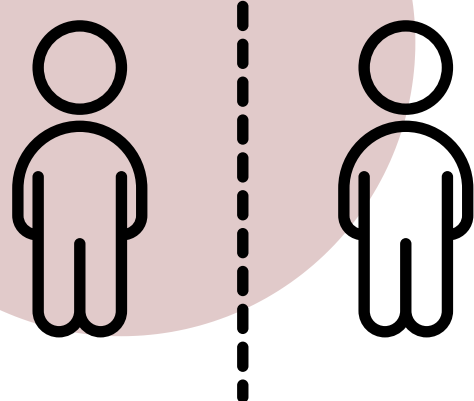

**RESPETAR LA
DISTANCIA
INTERPERSONAL DE
AL MENOS 2 METROS**

**SEGUIR EN TODO
MOMENTO LAS
INDICIACIONES DEL
CENTRO Y DEL PERSONAL**

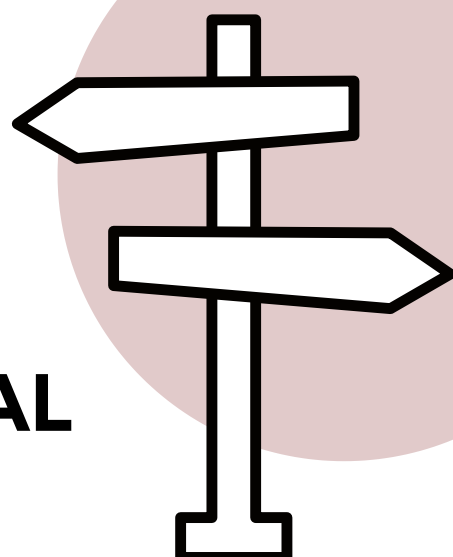

INFORMACIÓN

VISITAS GUIADAS

CUEVAS DE LA ARAÑA Y BARRANCO MORENO

**SERÁN PROGRAMADAS
Y SIEMPRE CON CITA
PREVIA A TRAVÉS DE
NUESTROS CANALES DE
RESERVA**



**EL DESPLAZAMIENTO
A LOS YACIMIENTOS
SE REALIZARÁ CON
VEHÍCULO PROPIO**

**USO
RECOMENDADO
DE MASCARILLAS
DURANTE LA
VISITA**

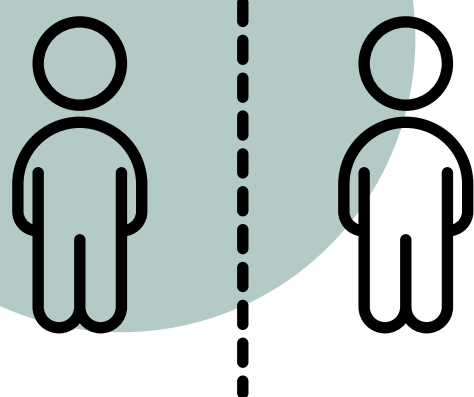

**RESPETAR LA
DISTANCIA
INTERPERSONAL DE
AL MENOS 2 METROS**

**SEGUIR EN TODO
MOMENTO LAS
INDICIACIONES DEL
PERSONAL**

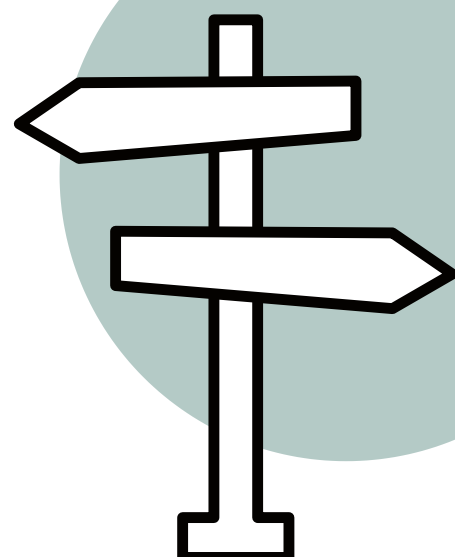

INFORMACIÓN RUTAS EN FASE 3



**PERMITIDAS
ACTIVIDADES
FÍSICAS NO
PROFESIONALES**

GRUPOS DE HASTA 30
PERSONAS

SIN FRANJAS HORARIAS

SE ELIMINAN LAS
FRANJAS HORARIAS
RESERVADAS PARA
CIERTOS COLECTIVOS

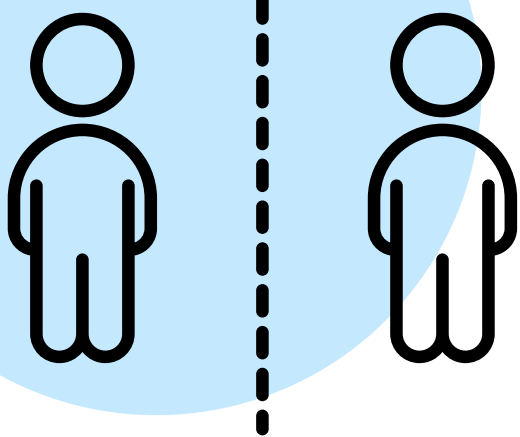

RESPETANDO MEDIDAS DE SEGURIDAD

ESPECIALMENTE LA
DISTANCIA SOCIAL DE
AL MENOS 2 METROS
ENTRE PERSONAS

BAÑO EN CHARCOS ,
POZAS, RIOS...

**NO ACONSEJABLE, Y
BAJO SU PROPIA
RESPONSABILIDAD
EN CASO DE
INCIDENTE**



ANIVERSARIO
CUEVAS DE LA ARANA
1920 - 2020 BICORP

